BOLETÍN Nº 5

XXXIX Abierto Internacional
de Ajedrez
Ciudad de Sevilla
Angel Luis Rodríguez Albariño
In Memoriam
Lugar:
Hotel Al Andalus Palace
Hoteles Silken
Avd. De La Palmera s/n
Fecha:
Del 10 al 18
de Enero de 2.014
XIV Circuito de Ajedrez Diputación Provincial de Sevilla
Oeste-03 de Mayo en Albaida del Aljarafe(Aljarafe)
Norte-10 de Mayo en Brenes (Sierra Norte)
Sur-17 de Mayo en Lebrija (Guadalquivir-Doñana)
Este-31 de Mayo en La Roda de Andalucía (Sub-Bética)
I Olimpiada Interescolar de Ajedrez
"PROVINCIA DE SEVILLA"
Sábado y Domingo, 11 y 12 de Enero de 2.014
IMD
Instituto Municipal de Deportes
TUSSAM
Andalucía
ONCE

Carlos Matamoros líder en Sevilla

El Gran Maestro ecuatoriano español, afincado en Sevilla, Carlos Matamoros, venció al portugués Nuno Guerreiro y se situó en cabeza del torneo con cinco puntos en cinco partidas.

El Maestro Internacional holandés Quinten Ducarmon y el GM ruso Maxim Turov empataron en pocas jugadas. Lo mismo, pero con mucha lucha, sucedió en las partidas entre el GM catalán Marc Narciso y el GM argentino Daniel Cámpora y entre el GM inglés Stewart Haslinger y el GM holandés Karel Van der Weide.

El MI Ismael Terán se acercó a la cabeza al vencer al italiano Davide Sgnaolín. La MI francesa Mathilde Congiu dio la sorpresa al derrotar con algo de fortuna al MI armenio Tigran Simonian.

Otra de las sorpresas fueron las tablas de David Muñoz con el GM ucranio Ruslan Pogorelov.

Matamoros tiene 5 puntos, Ducarmon, Narciso, Van der Weide, Turov, Terán, Cámpora y Congiu tienen 4,5. Con 4 están los sevillanos González Galván, Sergio Díaz, Cristian Silva, Enrique Ramírez, César Gallardo, Cristobal Moncada y José Ramón Ortega, así como el gaditano Rafael Montero, el onubense David Muñoz y el catalán Víctor Lillo.

En la sexta ronda Matamoros jugará con Narciso, Turov con Terán, Cámpora con Congiu y Van der Weide con Ducarmon.

MF Ricardo Montecatine

Resultados ronda 5ª

Bo.	SNo.		Name	Pts	Res.	Pts		Name	SNo.
1	6	IM	DUCARMON, Quinten	4	½ - ½	4	GM	TUROV, Maxim	1
2	27		GUERREIRO, Nuno	4	0 - 1	4	GM	MATAMOROS FRANCO, Carlos S.	3
3	4	GM	NARCISO DUBLAN, Marc	4	½ - ½	4	GM	CAMPORA, Daniel H.	5
4	2	GM	HASLINGER, Stewart G	3½	½ - ½	4	GM	VAN DER WEIDE, Karel	7
5	8	IM	TERAN ALVAREZ, Ismael	3½	1 - 0	3½		SGNAOLIN, Davide	22
6	9	IM	SIMONIAN, Tigran	3½	0 - 1	3½	WIM	CONGIU, Mathilde	21
7	10	GM	POGORELOV, Ruslan	3	½ - ½	3½		MUNOZ GONZALO, David	109
8	56		MORAIS, Vitor	3	0 - 1	3	FM	MONTERO MELENDEZ, Rafael	11
9	12	FM	PADEIRO, Jose	3	1 - 0	3		GAITAN RAMIREZ, Alfonso	60
10	13	FM	LILLO CASTANY, Victor	3	1 - 0	3		DOMINGUEZ FERNANDEZ, Angel	63
11	14		DIAZ CASTRO, Sergio	3	1 - 0	3		GIMENEZ ITURRALDE, Daniel	65
12	19	FM	GONZALEZ GALVAN, Juan Manuel	3	1 - 0	3		ATAIDE MOLINA, Jose Maria	70
13	23	FM	VAN HOOLANDT, Patrick	3	½ - ½	3		VALLBONA DOMINGO, Joan	72
14	69		MENDEZ JUANES, Javier	3	0 - 1	3	FM	VALENTI, Giuseppe	26
15	29		GOMEZ REBOLLO, Alfonso Carlos	3	½ - ½	3		MACHLIK, Monika	84
16	86		DE BORDONS ALBA, Cesar	3	0 - 1	3		SEVERIJNEN, Arjon	30
17	90		CURADO, Manuel Joao Ferro	3	0 - 1	3		SILVA LUCENA, Cristian	34
18	91		DURAN CUEVAS, Andres Ignacio	3	½ - ½	3		ROMERO SANCHEZ, Jesus	38
19	101		MONCADA RODRIGUEZ, Cristobal	3	1 - 0	3	WFM	COIMBRA, Margarida	43
20	102		MUNOZ JORVA, Miguel Angel	3	0 - 1	3		ORTEGA VALLE, Jose Ramon	44
21	49		MORALES BARRERA, Raul	3	0 - 1	3		GODINHO MARQUES, Pedro	103
22	51		HASLINGER, Gareth J	3	1 - 0	3		MACHLIK, Edit	105
23	112		ESPEJO MONTAGUT, Jose Maria	3	0 - 1	3		RAMIREZ GUERRERO, Enrique	54
24	71		RODRIGUEZ RODRIGUEZ, Alvaro	2½	0 - 1	2½		MELERO FIDALGO, Juan De Dios	16
25	28	FM	MCMAHON, Daire	2½	1 - 0	2½		MORILLO-VELARDE GALLEGO, Anton	76
26	31		FERRER GARCIA, Isaac	2½	1 - 0	2½		LOPEZ MUNOZ, Manuel	74
27	73		MARTIN RENGEL, Jose Maria	2½	1 - 0	2½	WIM	MONCAYO ROMERO, Evelyn	32
28	33		DELGADO SERRANO, Angel	2½	1 - 0	2½		SUAREZ FERNANDEZ, Enrique Oliver	87
29	35	FM	BALLON, Guenther	2½	1 - 0	2½		CALLE FUENTES, Jose Luis	78
30	40		MONTERO CAMPUZANO, Rafael	2½	0 - 1	2½		HENRICHSEN, Jens	82
31	77		NEDERVELD, Dieter	2½	½ - ½	2½		PLANAS GENE, Juan	42
32	45		PEREIRA FIGUEROA, Manuel	2½	0 - 1	2½		JIMENEZ MORALES, Miguel	114
33	81		DE DIOS ORTEGA, Juan Manuel	2½	1 - 0	2½		CARABALLO CAMPOS, Francisco Jo	47
34	83		SEGURA CALERO, Sergio	2½	1 - 0	2½		MORALES ARAUJO, Francisco Javier	48
35	50	FM	MARTIN PEREZ, Javier	2½	½ - ½	2½		ESPINOSA LUNA, Jose M.	92
36	85		JIMENEZ ROMERO, Jose Antonio	2½	0 - 1	2½		ZARANDIETA LOPERA, Victor	52
37	53		LILLO FERRER, Jose Maria M.	2½	1 - 0	2½		GODINO BENITEZ, Miguel	118
38	94		ALBA HUESCAR, Pedro	2½	1 - 0	2½		FERNANDEZ RUIZ, Manuel Alejandro	55
39	97		MORALES CANO, Carlos	2½	½ - ½	2½		GAVIRA GALOCHA, Antonio Jesus	64
40	98		GOMEZ CEREZO, Diego Jesus	2½	1 - 0	2½		BORONDO GARCIA, Raul	67
41	68		HERRERA RAMIREZ, Daniel	2½	1 - 0	2½		NAVARRO ACOSTA, Gonzalo	205

42	115		OÑATE BARBERO, Aurelio	2½	0 - 1	2	CM	URBINA PEREZ, Juan Antonio	25
43	128		MARIN MUNOZ, Jose Maria	2	0 - 1	2		DEL CAMPO GOMEZ, Jose Luis	36
44	37		VINAL GUTIERREZ, Pedro	2	½ - ½	2		HASLINGER, J Mike	133
45	41		LOPEZ RODRIGUEZ, Fernando	2	1 - 0	2		JIMENEZ ARNAIZ, Jose Maria	130
46	134		GARCIA FELIZON, Eduardo	2	0 - 1	2		CASTILLO GOMEZ, Jesus	57
47	138		GARCIA FERNANDEZ, Miguel	2	0 - 1	2		MEANA FDEZ-PALACIOS, Miguel	58
48	59		GUIDI, Maurizio	2	- - +	2		CHESA CHAVARRIA, Aurelio	135
49	61		ESPEJO HAVA, Francisco	2	1 - 0	2		CALZADO MANSO, Joaquin	137
50	66		PRETO, Daniel Filipe Rodrigues	2	1 - 0	2		MEDIANO ESTEBAN, Marco	141
51	144		GENTES BENITO, Angel	2	1 - 0	2		COBA MONCADA, Jacinto	75
52	79		FERNANDEZ QUINTERO, Jose Anton	2	1 - 0	2		AFONSO, Sara Cerqueira	143
53	89		SEVILLANO GARCIA, Joaquin	2	1 - 0	2		FERNANDEZ ROBLES, David	147
54	93		RUIZ ALCAIDE, Juan Luis	2	½ - ½	2		CARO BELLERIN, Javier	148
55	95		LAZARO PORTA, Angel	2	1 - 0	2		RUBIO CORBACHO, Pablo	153
56	96		GALERA NUNEZ, Tomas	2	½ - ½	2		CUERDA DEL VALLE, Carlos	159
57	152		BURGOS BLANCAS, Javier	2	1 - 0	2		FREUND, Karlheinz	99
58	154		MUNOZ ROBLEDO, Pedro	2	0 - 1	2		SUAREZ POZO, Juan Carlos	100
59	104		MUNOZ MESA, Miguel Angel	2	1 - 0	2		KEADANA, Amir	161
60	107		VARGAS SANCHEZ, Francisco Jose	2	1 - 0	2		RODRIGUEZ MILLAN, Juan Jose	162
61	110		SURIOL PEINADO, Alberto	2	1 - 0	2		NAVAS GABELLA, Jose Angel	166
62	111		JUIDIAZ HERNANDEZ, Antonio Lui	2	½ - ½	2		PEREZ ROALES, Miguel	174
63	113		RUIZ DE TORO, Carlos Roberto	2	1 - 0	2		LINARES ANDRES, Antonio	175
64	120		VERWER, Renzo	2	0 - 1	2		NAVARRO ACOSTA, Victor	203
65	200		NAVARRO ACOSTA, Alvaro	2	0 - 1	2		GOMEZ FERIA, Jose Maria	121
66	209		CORTES VILLA, Jaime	2	1 - 0	2		SORUCO TIRINA, Humberto	123
67	124		BIZCOCHO MELLADO, Gregorio	2	0 - 1	2		RODRIGUEZ PEREZ, Jose Manuel	225
68	220		LOPES RODAS, Ismael	2	0 - 1	1½		CHACON PEREZ, Juan	106
69	108		HIDALGO BEGINES, Juan Jose	1½	1 - 0	1½		PEREA VIZCAYA, Francisco	151
70	157		GONZALEZ PUEYO, Patricia	1½	½ - ½	1½		CADENAS FALCON, Jose Antonio	116
71	122		DELGADO LOZANO, Ignacio Maria	1½	1 - 0	1½		RIOS CAMACHO, Ricardo Javier	170
72	125		TORRES GONZALEZ, Javier	1½	1 - 0	1½		RUSSO, Carmelo	165
73	129		FERNANDEZ LOPEZ, Jose Carlos	1½	1 - 0	1½		FERNANDEZ REYES, Juan	177
74	132		RUIZ BENITEZ, Pascual Javier	1½	1 - 0	1½		MADRUGA DIEGO, Francisco Manuel	193
75	136		ALFARO RINCON, Jose Antonio	1½	½ - ½	1½		RAMIREZ SANCHEZ, Samuel	195
76	140		BOUXO, Luis Antonio Maximino	1½	0 - 1	1½		LIU XU, Anton Shuang Wei	219
77	158		SANTANA PICHARDO, Virgilio	1½	0 - 1	1½		EMRICH, Ernst	146
78	171		PERENIGUEZ GARCIA, Francisco	1½	0 - 1	1		GONZALEZ SUAREZ, Jose Luis	139
79	188		PEREZ BURGOS, Rafael	1	½ - ½	1		ALBADALEJO CABRERA, Jeronimo	117
80	126		NARRO JIMENEZ, Jose Reyes	1	1 - 0	1		MARTINEZ EGEA, Antonio	187
81	127		CORTES FERRE, Luis	1	- - +	1		MANZANO LEON, Alvaro	189
82	131		SANTOS OLIVERA, Francisco	1	1 - 0	1		PEREZ GARCIA, Jose	190
83	192		PERACAULA ROMAN, Ricardo	1	0 - 1	1		GONZALEZ LOPEZ, Jose Antonio	145
84	197		VAZQUEZ PATON, Miguel	1	½ - ½	1		DEL MOLINO MARTINEZ, Agustin	149
85	198		GIL MARCOS, Raul	1	0 - 1	1		ESQUIVIAS QUINTERO, Luis Manue	150

86	204		BARBA MOLINA, Vicente	1	0 - 1	1		TRAPERO IBANEZ, Pedro	155
87	156		JIMENEZ PINERA, Luis	1	½ - ½	1		GUIJA DURAN, Luis	206
88	160		GALVAN DOMINGUEZ, Santiago	1	1 - 0	1		GIL MARQUEZ, David	207
89	213		CARNERERO MARQUEZ, Dionisio	1	0 - 1	1		CADENAS GONZALEZ, Jose Maria	163
90	164		RODRIGUEZ GUTIERREZ, Arsenio	1	0 - 1	1		RODRIGUEZ DEL CERRO, Ricardo	210
91	215		GARCIA QUINTANILLA, Jordi	1	+ - -	1		GARCIA LUQUE, Rafael	167
92	226		RUIZ SANCHEZ, Francisco I	1	0 - 1	1		CIENFUEGOS ROMERO, Antonio	168
93	173		CALLE BARRERA, Jose	1	1 - 0	1		DIAZ HIDALGO, Sergio A	214
94	176		ALEIXO MACIAS, Diego Manuel	1	1 - 0	1		GONZALEZ PEDROSA, Juan	218
95	179		ROMERO MAHINDO, Antonio	1	1 - 0	1		MARCA RIBERT, Alvaro	221
96	228		SIERRA SANCHEZ, Jose	1	0 - 1	1		ALONSO ARRIZABALAGA, Javier	180
97	229		TADEVOSYAN, Aspet	1	0 - 1	1		RAMOS GOMEZ, Juan	183
98	185		CASADO RAMIREZ, Alejandro	1	1 - 0	1		MOLINA DE PORRAS, Emilio	223
99	169		MORENO CAMPILLO, Ricardo	½	1 - 0	½		BOZA LOPEZ, Jose Luis	191
100	212		ANGULO NUÑEZ, Francisco Jose	½	0 - 1	½		RUIZ CHACON, Jorge Manfredi	182
101	199		EXPOSITO ABEJA, Rafael	0	1 - 0	0		OLALLA TORRES, Jorge	172
102	202		MUNOZ PENA, Antonio	0	0 - 1	0		RODRIGUEZ PRIETO, Angel	184
103	217		GOMEZ ARANDA, Alberto Jesus	0	1 - 0	0		GRESSENT, Gerald	194
104	227		SANCHEZ ROMERO, Encarnacion	0	0 - 1	0		LOPEZ PEREA, Mario	196

39 ABIERTO INTERNACIONAL CIUDAD DE SEVILLA 10-18 ENERO 2014

Clasificación

Rank	SNo.		Name	NRtg	IRtg	FED	Club	Pts	BH.	Fide
1	3	GM	MATAMOROS FRANCO, Carlos S.	2550	2531	ECU	Ecuador	5	11½	15
2	6	IM	DUCARMON, Quinten	2408	2456	NED	Holanda	4½	12½	14½
3	4	GM	NARCISO DUBLAN, Marc	2522	2521	ESP	Barcelona	4½	11½	14½
4	7	GM	VAN DER WEIDE, Karel	0	2449	NED	Holanda	4½	11½	14½
5	1	GM	TUROV, Maxim	0	2586	RUS	Rusia	4½	11½	14½
6	8	IM	TERAN ALVAREZ, Ismael	2395	2412	ESP	Casa del Ajedrez	4½	11½	14
7	5	GM	CAMPORA, Daniel H.	2474	2460	ARG	Argentina	4½	11	14½
8	21	WIM	CONGIU, Mathilde	2194	2226	FRA	Francia	4½	11	14
9	27		GUERREIRO, Nuno	0	2161	POR	Portugal	4	12	14
10	2	GM	HASLINGER, Stewart G	0	2548	ENG	Inglaterra	4	12	13½
11	12	FM	PADEIRO, Jose	2268	2337	POR	Portugal	4	11½	13
	19	FM	GONZALEZ GALVAN, Juan Manuel	2237	2238	ESP	Los Palacios	4	11½	13
13	14		DIAZ CASTRO, Sergio	2245	2256	ESP	Tiempo Y Mente	4	11	13
14	26	FM	VALENTI, Giuseppe	0	2172	ITA	Italia	4	10½	12½
15	51		HASLINGER, Gareth J	0	2049	ENG	Inglaterra	4	10½	12½
16	34		SILVA LUCENA, Cristian	2072	2126	ESP	Dos Hermanas	4	10½	12
17	11	FM	MONTERO MELENDEZ, Rafael	2320	2350	ESP	Algeciras	4	10	13
18	13	FM	LILLO CASTANY, Victor	2314	2315	ESP	Girona	4	10	13
19	109		MUNOZ GONZALO, David	1841	1857	ESP	Huelva	4	10	12½
20	30		SEVERIJNEN, Arjon	0	2147	NED	Holanda	4	10	12
21	54		RAMIREZ GUERRERO, Enrique	2041	2043	ESP	Tiempo Y Mente	4	10	12
22	17		GALLARDO FERNANDEZ, Cesar	2241	2244	ESP	Oromana	4	9½	12½
23	101		MONCADA RODRIGUEZ, Cristobal	1885	1891	ESP	Oromana	4	9	11½
24	44		ORTEGA VALLE, Jose Ramon	2062	2081	ESP	Dos Hermanas	4	9	11½
25	103		GODINHO MARQUES, Pedro	0	1872	POR	Portugal	4	8½	11
26	9	IM	SIMONIAN, Tigran	0	2412	ARM	Armenia	3½	12	13
27	22		SGNAOLIN, Davide	0	2221	ITA	Italia	3½	12	12½
28	10	GM	POGORELOV, Ruslan	2373	2377	UKR	Ucrania	3½	11½	12½
29	29		GOMEZ REBOLLO, Alfonso Carlos	2149	2150	ESP	Huelva	3½	11½	11½
30	38		ROMERO SANCHEZ, Jesus	2149	2121	ESP	Huelva	3½	11	11½
31	84		MACHLIK, Monika	0	1941	NOR	Noruega	3½	10½	11½
32	53		LILLO FERRER, Jose Maria M.	2095	2047	ESP	Girona	3½	10½	11½
33	23	FM	VAN HOOLANDT, Patrick	0	2199	MNC	Monaco	3½	10½	11
34	16		MELERO FIDALGO, Juan De Dios	2233	2245	ESP	Oromana	3½	10½	11
35	28	FM	MCMAHON, Daire	0	2157	IRL	Irlanda	3½	10½	11
36	35	FM	BALLON, Guenther	0	2126	NED	Holanda	3½	10½	11
37	82		HENRICHSEN, Jens	0	1946	DEN	Dinamarca	3½	10½	10½
38	46		BERMUDES BARRERA, Eduardo	0	2069	COL	Colombia	3½	10	11½
39	31		FERRER GARCIA, Isaac	2156	2144	ESP	Casa Del Ajedrez	3½	10	11
40	91		DURAN CUEVAS, Andres Ignacio	1932	1914	ESP	Brenes	3½	10	10½
41	72		VALLBONA DOMINGO, Joan	1943	1968	ESP	Barcelona	3½	10	10½

42	94		ALBA HUESCAR, Pedro	1927	1901	ESP	Oromana	3½	9½	10½
43	33		DELGADO SERRANO, Angel	2136	2136	ESP	Casa Del Ajedrez	3½	9½	10½
44	114		JIMENEZ MORALES, Miguel	1880	1843	ESP	Gilena	3½	9	11
45	81		DE DIOS ORTEGA, Juan Manuel	1924	1947	ESP	Dos Hermanas	3½	9	10
46	73		MARTIN RENGEL, Jose Maria	2113	1967	ESP	Tussam	3½	9	9½
47	68		HERRERA RAMIREZ, Daniel	2001	1992	ESP	Oromana	3½	8½	10
48	52		ZARANDIETA LOPERA, Victor	2049	2048	ESP	Casa Del Ajedrez	3½	8	9½
49	98		GOMEZ CEREZO, Diego Jesus	1868	1892	ESP	Huelva	3½	7½	10
50	83		SEGURA CALERO, Sergio	1975	1942	ESP	San Jose	3½	7½	9½
51	18	CM	PRADOS MONTANO, Antonio	2224	2240	ESP	Tenis Betis	3	12	12
52	43	WFM	COIMBRA, Margarida	0	2087	POR	Portugal	3	11	11
53	49		MORALES BARRERA, Raul	2059	2053	ESP	San Jose	3	11	11
54	56		MORAIS, Vitor	0	2035	POR	Portugal	3	11	11
55	70		ATAIDE MOLINA, Jose Maria	1968	1970	ESP	Claret	3	11	10
56	60		GAITAN RAMIREZ, Alfonso	2025	2020	ESP	Tiempo Y Mente	3	11	10
	63		DOMINGUEZ FERNANDEZ, Angel	2071	2011	ESP	Tenis Betis	3	11	10
	65		GIMENEZ ITURRALDE, Daniel	2011	2004	ESP	Mercantil	3	11	10
59	102		MUNOZ JORVA, Miguel Angel	1902	1887	ESP	Huelva	3	10½	11
60	50	FM	MARTIN PEREZ, Javier	2194	2051	ESP	Tussam	3	10½	11
61	90		CURADO, Manuel Joao Ferro	0	1915	POR	Portugal	3	10½	10
62	86		DE BORDONS ALBA, Cesar	1946	1931	ESP	Tenis Betis	3	10½	10
63	79		FERNANDEZ QUINTERO, Jose Anton	1942	1952	ESP	Casa Del Ajedrez	3	10½	9½
64	89		SEVILLANO GARCIA, Joaquin	1923	1923	ESP	Huesca	3	10½	9
65	57		CASTILLO GOMEZ, Jesus	2055	2032	ESP	Tenis Betis	3	10½	9
66	42		PLANAS GENE, Juan	2119	2096	ESP	Mallorca	3	10	10½
67	105		MACHLIK, Edit	0	1866	NOR	Noruega	3	10	10
68	41		LOPEZ RODRIGUEZ, Fernando	2109	2098	ESP	Mercantil	3	10	10
69	97		MORALES CANO, Carlos	1852	1900	ESP	Ateneo	3	10	9½
70	25	CM	URBINA PEREZ, Juan Antonio	2210	2183	ESP	Cadiz	3	10	9
71	61		ESPEJO HAVA, Francisco	2015	2016	ESP	Tenis Betis	3	10	9
	66		PRETO, Daniel Filipe Rodrigues	0	2004	POR	Portugal	3	10	9
73	112		ESPEJO MONTAGUT, Jose Maria	1833	1847	ESP	Huelva	3	9½	10
74	104		MUNOZ MESA, Miguel Angel	1870	1871	ESP	Ateneo	3	9½	9
75	135		CHESA CHAVARRIA, Aurelio	1779	1775	ESP	Huesca	3	9½	7
	209		CORTES VILLA, Jaime	220	0	ESP	Almonte	3	9½	7
77	121		GOMEZ FERIA, Jose Maria	1830	1813	ESP	Casa Del Ajedrez	3	9½	7
78	92		ESPINOSA LUNA, Jose M.	1912	1914	ESP	Pedrera	3	9	9½
79	77		NEDERVELD, Dieter	0	1960	GER	Alemania	3	9	9
80	80		MORON HERNANDEZ, Carlos	1944	1951	ESP	Tenis Betis	3	9	9
81	36		DEL CAMPO GOMEZ, Jose Luis	2125	2125	ESP	Casa Del Ajedrez	3	9	8½
82	15		CARRETERO ORTIZ, Francisco	2248	2251	ESP	Casa Del Ajedrez	3	8½	9½
83	69		MENDEZ JUANES, Javier	1980	1974	ESP	Tenis Betis	3	8½	9
84	107		VARGAS SANCHEZ, Francisco Jose	1885	1859	ESP	Paradas	3	8½	9
85	95		LAZARO PORTA, Angel	1922	1901	ESP	Barcelona	3	8½	9

	100		SUAREZ POZO, Juan Carlos	1907	1891	ESP	Camas	3	8½	9
87	110		SURIOL PEINADO, Alberto	1839	1856	ESP	Cordoba	3	8½	8½
88	58		MEANA FDEZ-PALACIOS, Miguel	1969	2030	ESP	Tenis Betis	3	8½	8½
89	225		RODRIGUEZ PEREZ, Jose Manuel	0	0	ESP	Tenis Betis	3	8½	8
90	152		BURGOS BLANCAS, Javier	1697	1696	ESP	Casa Del Ajedrez	3	8½	7
91	64		GAVIRA GALOCHA, Antonio Jesus	2007	2009	ESP	El Viso	3	8	8
92	203		NAVARRO ACOSTA, Victor	563	0	ESP	Almonte	3	8	7½
93	144		GENTES BENITO, Angel	1740	1740	ESP	Jerez	3	8	6
94	113		RUIZ DE TORO, Carlos Roberto	1804	1847	ESP	Almonte	3	7	9
95	118		GODINO BENITEZ, Miguel	1845	1820	ESP	Los Palacios	2½	12	8
96	78		CALLE FUENTES, Jose Luis	1947	1956	ESP	Alekhine	2½	11½	9
97	32	WIM	MONCAYO ROMERO, Evelyn	0	2144	ECU	Ecuador	2½	11	10
98	74		LOPEZ MUNOZ, Manuel	2024	1962	ESP	Mercantil	2½	11	9½
99	76		MORILLO-VELARDE GALLEGO, Anton	1950	1960	ESP	Montequinto	2½	11	9
100	55		FERNANDEZ RUIZ, Manuel Alejandro	2049	2042	ESP	Casa Del Ajedrez	2½	10½	10
101	48		MORALES ARAUJO, Francisco Javier	2054	2060	ESP	Casa Del Ajedrez	2½	10½	10
102	45		PEREIRA FIGUEROA, Manuel	2071	2074	ESP	Oromana	2½	10½	10
103	47		CARABALLO CAMPOS, Francisco Jo	2097	2067	ESP	Oromana	2½	10½	9½
104	39		FERNANDEZ RODRIGUEZ, Jose A.	2121	2114	ESP	Brenes	2½	10½	9½
105	71		RODRIGUEZ RODRIGUEZ, Alvaro	1935	1968	ESP	Almonte	2½	10½	9
106	87		SUAREZ FERNANDEZ, Enrique Oliver	1948	1930	ESP	Pino Montano	2½	10	9
107	93		RUIZ ALCAIDE, Juan Luis	1906	1912	ESP	Casa Del Ajedrez	2½	10	8½
	96		GALERA NUNEZ, Tomas	1944	1900	ESP	Tenis Betis	2½	10	8½
109	132		RUIZ BENITEZ, Pascual Javier	1766	1781	ESP	Caret	2½	10	6½
110	40		MONTERO CAMPUZANO, Rafael	2103	2103	ESP	Claret	2½	9½	9½
111	67		BORONDO GARCIA, Raul	1982	1996	ESP	Casa Del Ajedrez	2½	9½	9
112	133		HASLINGER, J Mike	0	1781	ENG	Inglaterra	2½	9½	6½
113	122		DELGADO LOZANO, Ignacio Maria	1807	1811	ESP	Brenes	2½	9½	6
114	115		OÑATE BARBERO, Aurelio	1802	1838	ESP	Oromana	2½	9	9
115	85		JIMENEZ ROMERO, Jose Antonio	1938	1939	ESP	Dos Hermanas	2½	9	8½
116	88		CASTILLO LANCIEGO, Fernando	2025	1926	ESP	Marchena	2½	9	8½
117	106		CHACON PEREZ, Juan	1885	1862	ESP	Oromana	2½	9	8
118	205		NAVARRO ACOSTA, Gonzalo	420	0	ESP	Almonte	2½	9	7
119	186		MUNOZ GARCIA, Jesus	1455	1504	ESP	Alekhine	2½	9	6½
120	111		JUIDIAZ HERNANDEZ, Antonio Lui	1850	1847	ESP	Pilas	2½	8½	7½
121	37		VINAL GUTIERREZ, Pedro	2107	2124	ESP	Pamplona	2½	8	7½
122	159		CUERDA DEL VALLE, Carlos	1623	1657	ESP	Mercantil	2½	8	6½
123	148		CARO BELLERIN, Javier	1714	1708	ESP	Gines	2½	8	6
124	146		EMRICH, Ernst	0	1725	GER	Alemania	2½	8	6
125	125		TORRES GONZALEZ, Javier	1821	1800	ESP	Tussam	2½	8	5½
126	174		PEREZ ROALES, Miguel	1579	1593	ESP	Casa Del Ajedrez	2½	7½	6½
127	108		HIDALGO BEGINES, Juan Jose	1870	1858	ESP	Dos Hermanas	2½	7	6
128	129		FERNANDEZ LOPEZ, Jose Carlos	1736	1786	ESP	Mercantil	2½	7	4½
129	219		LIU XU, Anton Shuang Wei	0	0	HKG	Hon Kong	2½	6½	5

130	59		GUIDI, Maurizio	0	2030	ITA	Italia	2	12	8
131	75		COBA MONCADA, Jacinto	1947	1961	ESP	Gines	2	10½	8
132	123		SORUCO TIRINA, Humberto	1796	1810	ESP	Dos Hermanas	2	10½	6
133	116		CADENAS FALCON, Jose Antonio	1846	1833	ESP	El Viso	2	10½	6
134	134		GARCIA FELIZON, Eduardo	1784	1778	ESP	Sevilla	2	10	7
135	128		MARIN MUNOZ, Jose Maria	1791	1791	ESP	Pedrera	2	10	6
136	137		CALZADO MANSO, Joaquin	1760	1767	ESP	San Jose	2	10	6
	147		FERNANDEZ ROBLES, David	0	1719	ESP	San Jose	2	10	6
138	141		MEDIANO ESTEBAN, Marco	1741	1756	ESP	Tiempo Y Mente	2	10	6
139	120		VERWER, Renzo	0	1816	NED	Holanda	2	10	5
140	166		NAVAS GABELLA, Jose Angel	1659	1631	ESP	Camas	2	9½	8
141	200		NAVARRO ACOSTA, Alvaro	701	0	ESP	Almonte	2	9½	7
142	150		ESQUIVIAS QUINTERO, Luis Manue	1686	1697	ESP	Casa	2	9½	4½
143	138		GARCIA FERNANDEZ, Miguel	1774	1763	ESP	Casa Del Ajedrez	2	9	7
144	130		JIMENEZ ARNAIZ, Jose Maria	1814	1784	ESP	Casa Del Ajedrez	2	9	6
	154		MUNOZ ROBLEDO, Pedro	1896	1684	ESP	Tussam	2	9	6
146	142		MARQUEZ MARVIZON, Alejandra	1716	1741	ESP	Alekhine	2	9	6
	143		AFONSO, Sara Cerqueira	0	1741	POR	Portugal	2	9	6
148	175		LINARES ANDRES, Antonio	1564	1589	ESP	Tussam	2	9	5
149	185		CASADO RAMIREZ, Alejandro	1523	1525	ESP	Almonte	2	9	5
150	215		GARCIA QUINTANILLA, Jordi	0	0	ESP	Casa Del Ajedrez	2	9	5
151	99		FREUND, Karlheinz	0	1892	GER	Alemania	2	8½	7
152	153		RUBIO CORBACHO, Pablo	1713	1693	ESP	Oromana	2	8½	6
153	124		BIZCOCHO MELLADO, Gregorio	1778	1805	ESP	Almonte	2	8½	5
154	145		GONZALEZ LOPEZ, Jose Antonio	1751	1733	ESP	Oromana	2	8½	5
155	126		NARRO JIMENEZ, Jose Reyes	1837	1796	ESP	Sevilla	2	8½	4
156	195		RAMIREZ SANCHEZ, Samuel	1915	0	ESP	Oromana	2	8	6
157	201		CALLEJAS ROJAS, Francisco Miguel	676	0	ESP	Tocina	2	8	5½
158	220		LOPES RODAS, Ismael	522	0	ESP	Pedrera	2	8	5
159	180		ALONSO ARRIZABALAGA, Javier	1576	1549	ESP	Tenis Betis	2	8	5
160	168		CIENFUEGOS ROMERO, Antonio	1633	1618	ESP	Dos Hermanas	2	8	4
161	131		SANTOS OLIVERA, Francisco	1783	1784	ESP	Dos Hermanas	2	8	3
162	162		RODRIGUEZ MILLAN, Juan Jose	1694	1645	ESP	Brenes	2	7½	6
163	178		LARA GARCIA, Juan Manuel	1614	1556	ESP	Brenes	2	7½	6
164	210		RODRIGUEZ DEL CERRO, Ricardo	119	0	ESP	Casa Del Ajedrez	2	7½	4
165	179		ROMERO MAHINDO, Antonio	1576	1553	ESP	Mercantil	2	7½	4
166	161		KEADANA, Amir	0	1648	NOR	Noruega	2	7	5
167	173		CALLE BARRERA, Jose	1603	1593	ESP	Utrera	2	7	5
168	189		MANZANO LEON, Alvaro	1432	1463	ESP	Casa Del Ajedrez	2	7	5
169	136		ALFARO RINCON, Jose Antonio	1810	1769	ESP	Los Carteros	2	7	4½
	157		GONZALEZ PUEYO, Patricia	1658	1667	ESP	Tussam	2	7	4½
171	176		ALEIXO MACIAS, Diego Manuel	1586	1574	ESP	Tussam	2	7	3½
172	183		RAMOS GOMEZ, Juan	1519	1527	ESP	Mercantil	2	7	3
173	181		QUIJADA CARRERA, Jose	1594	1541	ESP	Gines	2	6½	4½

174	139		GONZALEZ SUAREZ, Jose Luis	1800	1762	ESP	Paradas	2	6½	3
175	160		GALVAN DOMINGUEZ, Santiago	1685	1654	ESP	Once	2	6½	3
176	163		CADENAS GONZALEZ, Jose Maria	1681	1642	ESP	Paradas	2	6	4
177	155		TRAPERO IBANEZ, Pedro	1636	1680	ESP	Jaen	2	6	3
178	177		FERNANDEZ REYES, Juan	1586	1573	ESP	Carmona	1½	9½	6
179	140		BOUXO, Luis Antonio Maximino	0	1761	POR	Portugal	1½	9½	5
180	165		RUSSO, Carmelo	0	1638	ITA	Italia	1½	9½	4
181	182		RUIZ CHACON, Jorge Manfredi	1540	1537	ESP	Sevilla	1½	9½	3
182	151		PEREA VIZCAYA, Francisco	1710	1696	ESP	Los Carteros	1½	9	6½
183	224		MUNOZ PEREZ, Antonio	0	0	ESP	Tussam	1½	9	4½
184	158		SANTANA PICHARDO, Virgilio	1648	1665	ESP	Gines	1½	9	4
185	169		MORENO CAMPILLO, Ricardo	1569	1612	ESP	Once	1½	9	2½
186	156		JIMENEZ PINERA, Luis	1657	1673	ESP	Tiempo Y Mente	1½	8½	4½
187	149		DEL MOLINO MARTINEZ, Agustin	1721	1697	ESP	Alekhine	1½	8½	3½
188	117		ALBADALEJO CABRERA, Jeronimo	1729	1827	ESP	Casa Del Ajedrez	1½	8½	3½
189	193		MADRUGA DIEGO, Francisco Manuel	1419	1337	ESP	Mercantil	1½	8	5½
190	171		PERENIGUEZ GARCIA, Francisco	1612	1600	ESP	Casa Del Ajedrez	1½	8	5
191	188		PEREZ BURGOS, Rafael	1449	1494	ESP	Tussam	1½	7½	4½
192	170		RIOS CAMACHO, Ricardo Javier	1661	1606	ESP	Pino Montano	1½	7½	4
193	197		VAZQUEZ PATON, Miguel	1726	0	ESP	Alekhine	1½	7½	3½
194	206		GUIJA DURAN, Luis	405	0	ESP	Dos Hermanas	1½	6½	2½
195	223		MOLINA DE PORRAS, Emilio	0	0	ESP	Sevilla	1	9½	5
196	218		GONZALEZ PEDROSA, Juan	0	0	ESP	gilena	1	9½	4
197	164		RODRIGUEZ GUTIERREZ, Arsenio	1666	1642	ESP	Once	1	9	4
198	127		CORTES FERRE, Luis	1831	1792	ESP	Brenes	1	9	4
199	196		LOPEZ PEREA, Mario	1884	0	ESP	Huelva	1	9	1
200	226		RUIZ SANCHEZ, Francisco I	0	0	ESP	Camas	1	8½	4
201	228		SIERRA SANCHEZ, Jose	0	0	ESP	Casa Del Ajedrez	1	8½	4
202	198		GIL MARCOS, Raul	1626	0	ESP	Tiempo Y Mente	1	8½	3½
203	199		EXPOSITO ABEJA, Rafael	1570	0	ESP	Casa	1	8½	1
204	221		MARCA RIBERT, Alvaro	0	0	ESP	Brenes	1	8	4
205	167		GARCIA LUQUE, Rafael	1619	1624	ESP	Cordoba	1	8	4
206	214		DIAZ HIDALGO, Sergio A	0	0	ESP	Tussam	1	8	3½
207	187		MARTINEZ EGEA, Antonio	1446	1503	ESP	Mercantil	1	7	4½
208	190		PEREZ GARCIA, Jose	1403	1447	ESP	Mercantil	1	7	3
209	207		GIL MARQUEZ, David	342	0	ESP	Pedrera	1	7	2½
210	192		PERACAULA ROMAN, Ricardo	1529	1400	ESP	Oromana	1	7	2
211	184		RODRIGUEZ PRIETO, Angel	1408	1527	ESP	Oromana	1	7	1
212	204		BARBA MOLINA, Vicente	547	0	ESP	San Jose	1	6½	2
213	229		TADEVOSYAN, Aspet	0	0	ESP	La Roda	1	6	3
214	213		CARNERERO MARQUEZ, Dionisio	0	0	ESP	Paradas	1	6	2
215	217		GOMEZ ARANDA, Alberto Jesus	0	0	ESP	Gilena	1	6	1
216	191		BOZA LOPEZ, Jose Luis	1558	1442	ESP	Los Cateros	½	8½	2½
	212		ANGULO NUÑEZ, Francisco Jose	0	0	ESP	Carmonense	½	8½	2½

Una sonriente Margarida Coimbra. Luego perdió.

Tigran Simonian y Mathilde Conghiu.
Lo interesante de la foto son los espectadores…

Partidas ronda 5ª

DUCARMON,Quinten (2456) − TUROV,Maxim (2586) [B11]

Tablas de respeto y de mantenimiento cerca de la cabeza del torneo. En estos casos hecho en falta los deportes en los que el empate es imposible y hay que jugar a ganar para no perder. 1.e4 c6 2.♘c3 d5 3.♘f3 ♗g4 4.h3 ♗xf3 5.♕xf3 e6 6.d4 dxe4 7.♕xe4 ♘f6 8.♕d3 ♘bd7 9.g3 ♗e7 10.♗g2 0-0 11.0-0 ♕b6 12.b3 ♖fd8 13.♗b2 a5 14.a3 ♕a6 15.♕xa6 ♖xa6 16.♖fe1 ♘b6 17.♗f1 ♖aa8 18.♖ad1 ♖d7 19.♘b1 ♖ad8 ½-½

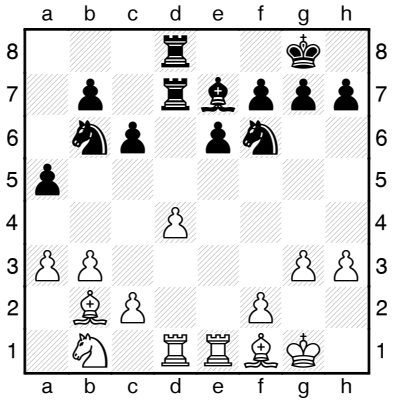

MORAIS,Vitor (2035) − MONTERO MELENDEZ,Rafael (2350) [A04]

1.♘f3 Un detalle sobre estructuras de peones es suficiente para explicar lo sucedido en la partida. 1...♘f6 2.g3 b6 3.♗g2 ♗b7 4.0-0 c5 5.d3 d5 6.♘bd2 g6 7.c4 d4 8.♖b1 ♘bd7 9.a3 ♗g7 10.b4 0-0 11.♘b3 ♗c6 12.b5 ♗b7 13.a4 e5 14.♗d2 ♖e8 15.a5 ♖c8 16.e4 dxe3 Diagrama

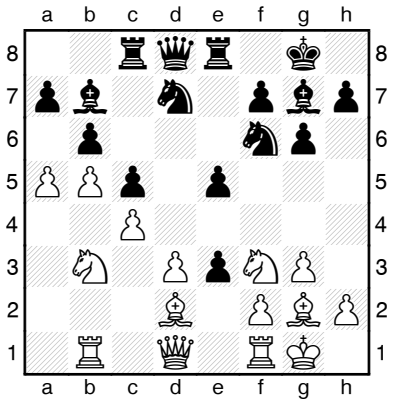

17.fxe3 [mejor 17.♗xe3 e4 18.♘fd2 ♗a8 19.♘xe4 ♘xe4 20.dxe4 ♗xe4 21.♗xe4 ♖xe4 22.♕c2=] 17...e4 la misma ruptura que con 17.Axe3 pero quedando el blanco con un peón "e" débil 18.♘g5 [18.dxe4 ♗xe4 19.♖c1 ♗d3 20.♖e1 ♘e4∓] 18...h6 [aún mejor 18...♘e5] 19.♘xe4 ♘xe4 20.dxe4 ♗xe4 21.♗xe4 ♖xe4 Una nítida ventaja posicional 22.♕c2 ♕e7 23.♖f4 ♖e8 24.♖bf1 f5 25.♕d3 ♘f6∓ [25...♘e5 26.♕d5+ ♕e6 27.♖xe4 fxe4 28.♕xe4 *(28.♖c1 ♕xd5 29.cxd5 ♖d8-+)* 28...♕xc4 29.♕xc4+ ♘xc4-+] 26.♗c1 h5 27.♖d1 [27.♖xe4 ♘xe4 28.♕d5+ ♔h7 29.♕c6 h4∓] 27...♖e6 28.axb6 axb6 29.♖ff1 h4 30.♖f2 [30.gxh4 ♘e4] 30...♕b7 31.♖f4 hxg3 32.hxg3 ♗h6 0-1

SIMONIAN,Tigran (2412) − CONGIU,Mathilde (2226) [E71]

Una partida intensa pero con muchos errores. Podría resumirse en que el blanco tuvo mucha o poca ventaja en la 17, 24 y 25, y el negro en la 18, 24 y 27. ¿Hace falta explicar más? Si, que ganó quién tuvo la última ventaja..... 1.d4 ♘f6 2.c4 g6 3.♘c3 ♗g7 4.e4 d6 5.h3 0-0 6.♗g5 ♕e8 7.♗d3 e5 8.d5 ♘h5 9.♘ge2 f6 10.♗e3 f5 11.exf5 [11.f3 f4 12.♗f2] 11...gxf5 12.g4 [12.♕b1!?] 12...♘f4 [12...fxg4? 13.hxg4 ♗xg4 14.♕c2+−] 13.gxf5 [13.♗xf5 ♗xf5 14.gxf5 ♘a6 15.♖g1±] 13...♘g2+ [13...♘xd3+ 14.♕xd3 ♗xf5=] 14.♔d2 ♗xf5 15.♗xf5 ♖xf5 16.♘e4 ♕f7? [16...♘d7] 17.♘2g3+− ♖f3

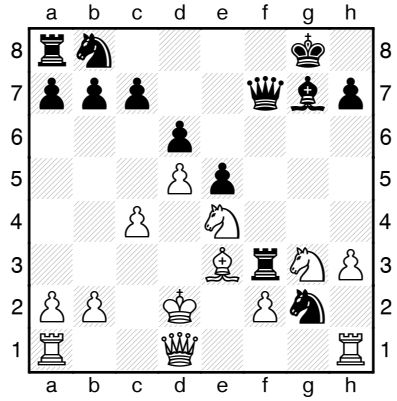

18.♘g5?? [18.♖g1 ♘xe3 19.fxe3 ♘d7 20.♘g5+−] 18...♖xf2+-+ 19.♗xf2 ♕xf2+ 20.♕e2 ♕f4+? [20...♕xg3 21.♘e4 ♗h6+ 22.♔c2 ♘e3+-+] 21.♔c2= ♘e3+ [21...♕xg3 22.♖ag1 ♘f4 23.♕e4 ♕h4 *(23...♕f2+ 24.♔b1 ♘g6 25.♕g4 ♕f6 26.♕c8+ ♗f8 27.♕xb7+−)* 24.♖g4 ♕h5 25.♖xf4+−] 22.♔b3 ♕xg3 23.♖ag1 Diagrama

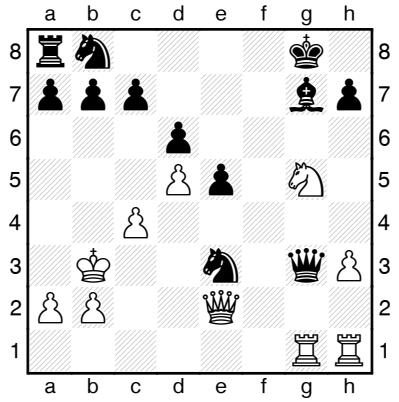

23...♘g2+?! [23...♘f5+ 24.♔a4 *(24.♖xg3 ♘d4+ 25.♔a3 ♘xe2=)* 24...♕h4=] 24.♔a4?! [24.♔c2 ♕xg5 25.♖xg2 ♕f5+ 26.♔b3±] 24...b5+?! [24...♘f4 25.♕e4 ♕d3 26.♕xd3 ♘xd3 27.♘e6 ♘c5+ 28.♘xc5 dxc5∓] 25.♔xb5± a6+ 26.♔a5?! [26.♔a4±] 26...♕xg5 27.♖xg2 ♕d8∓ 28.♖hg1 c5+ 29.♔a4 ♖a7 30.♕d2?! [30.♔b3∓] 30...♖b7 31.♔a3 ♔h8 32.b4? [32.♕c3 ♖f7 33.b3 ♘d7∓; 32.b4 ♖xb4 33.♕xb4 cxb4+ 34.♔xb4 ♗f6-+] 0-1

POGORELOV,Ruslan (2377) − MUNOZ GONZALO,David (1857) [D85]

Ruslan perdió la ocasión de tomar la iniciativa en la jugada 16. Después tuvo que jugar con cuidado para no perder ante un sorprendente David Muñoz 1.♘f3 g6 2.c4 ♗g7 3.d4 ♘f6 4.♘c3 d5 5.cxd5 ♘xd5 6.e4 ♘xc3 7.bxc3 c5 8.♖b1 0-0 9.♗e2 ♘c6 10.d5 ♗xc3+ 11.♗d2 ♗xd2+ 12.♕xd2 ♘a5 13.h4 ♗g4 14.h5 ♗xf3 [14...♗xh5? 15.g4+−] 15.gxf3 e5 [15...e6!?] 16.hxg6 fxg6 17.♕c3 [17.d6±] 17...♖e8= 18.♕xc5 b6 19.♕e3 ♖c8 20.f4 ♕f6 [20...exf4 21.♕xf4 ♘c4=] 21.♕h3 ♖c7 22.fxe5 [22.f5!?] 22...♕xe5 23.f3 ♘b7 24.♕h2 ♕e7 25.♗b5 ♖ec8 26.♗c6 [26.0-0] 26...♕c5∓ 27.♕f2 [27.♕e2] 27...♕c3+∓ 28.♔f1 Diagrama

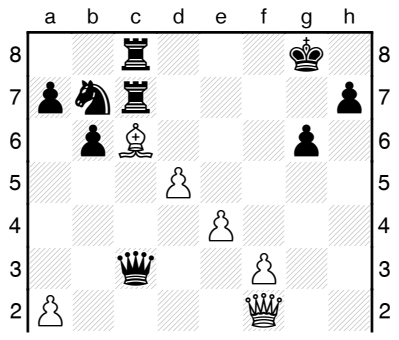

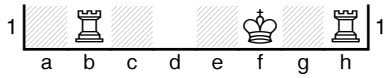

28...♘d8 [28...♘c5] 29.♗b5 ♕e5 [29...♕a3∓] 30.♖e1 ♖c1 31.♔g2 ♕g5+ ½-½

GONZALEZ GALVAN,Juan Manuel (2238) − ATAIDE MOLINA,Jose Maria (1970) [B06]

Ataide resistió bien ante un jugador de la fuerza de Galván. Algunas imprecisiones en una posición compleja le pusieron en dificultades. Sin embargo todo acabó con un fuerte error táctico. 1.e4 g6 2.♘c3 ♗g7 3.f4 c6 4.♘f3 d5 5.d3 ♗g4 6.♗e2 dxe4 7.♘xe4 ♕b6 8.a4 a5 9.♖a3 ♘d7 10.♘fd2 ♕e3 [10...♗e6] 11.♘g3 ♗xe2 12.♘xe2 ♕a7 13.♘c4 ♘h6 14.♘g3 0-0 15.♗e3 ♗d4 16.♕e2 ♗xe3 17.♘xe3 [17.♕xe3 ♕xe3+ 18.♘xe3=] 17...b5 18.0-0 f5 [18...b4] 19.d4 b4 20.♖d3 c5 [20...♘b6] 21.♖fd1 [21.♘d5!? ♖fe8 22.♕e6+ ♔f8 23.♘e3 ♖ab8 *(23...cxd4 24.♘gxf5 ♘xf5 25.♘xf5 gxf5 26.♕h6+ ♔f7 27.♕xh7+ ♔f6 28.♖e1±)* 24.c3 bxc3 25.bxc3 cxd4 26.cxd4=] 21...♘f6 [21...♘b6] 22.d5 c4 23.♖d4 ♖ac8?! [23...c3 24.bxc3 bxc3 25.h3±] 24.♘xc4 ♘hg4 [24...♘xd5] 25.♖1d2 ♖fd8 26.♔h1 ♘xd5 27.♖xd5

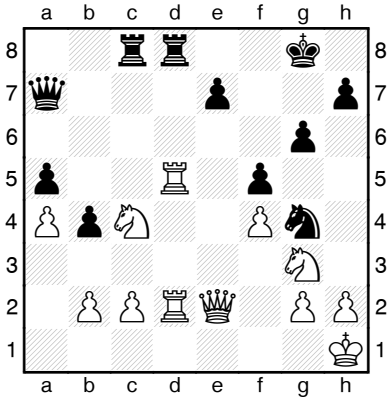

27...♘f2+? [27...♖xd5 28.♕e6+ ♔g7 29.♕xd5 ♘f2+ 30.♖xf2 ♕xf2 31.♕e6±] 28.♕xf2 1-0

VAN HOOLANDT,Patrick (2199) − VALLBONA DOMINGO,Joan (1968) [A58]

Un gambito Volga en el que el negro logró contrajuego y el blanco terminó conformándose con las tablas. Otra partida correcta de Joan Vallbona. 1.d4 ♘f6 2.c4 c5 3.d5 b5 4.cxb5 a6 5.bxa6 ♗xa6 6.♘c3 g6 7.♘f3 d6 8.g3 ♗g7 9.♗g2

♘bd7 10.♖b1 0-0 11.0-0 ♕a5 12.♗d2 ♗b7 13.♕c2 ♕a7 14.e4 ♗a6 15.♖fd1 ♘g4 16.♗e1 ♖fb8 17.b3 ♘ge5 18.a4 ♘xf3+ 19.♗xf3 ♘e5 20.♗g2 c4 21.♘b5 ♗xb5 22.axb5 ♖xb5 23.bxc4 ♖xb1 24.♖xb1 ♕c5 25.♕b3 ♗f6 26.h3 ♔g7 27.♔h2 ♖a3 28.♕b5 ♕a7 29.♕b6 ♕xb6 30.♖xb6 ♘xc4 31.♖b1 ♖a2 32.♖d1 ♘b2 33.♖b1 Diagrama ½-½

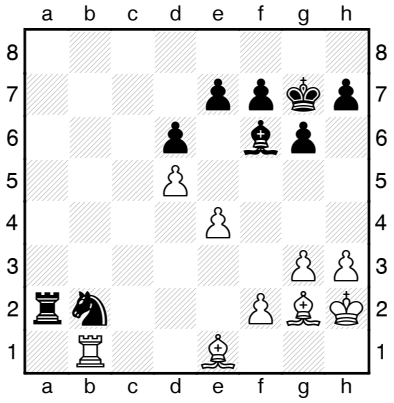

MENDEZ JUANES,Javier (1974) − VALENTI,Giuseppe (2172) [D32]

Una partida clásica y posicional. De repente el negro está perdido en la 21 pero el blanco no lo ve. De repente el blanco está perdido en la 34 y el negro lo ve. De repente el negro no ve nada en la 39. Tablas y hasta mañana. 1.d4 ♘f6 2.c4 e6 3.♘f3 c5 4.e3 d5 5.♘c3 ♘c6 6.cxd5 exd5 7.♗e2 ♗e7 8.0-0 0-0 9.b3 ♘e4 10.♗b2 ♗e6 11.dxc5 ♗xc5 12.♘b5 ♕e7 13.♘bd4 ♖ad8 14.a3 ♗c8 15.b4 ♗d6 16.♖c1 ♘e5 17.♖c2 ♘g4 18.h3 ♘gf6 19.♘h2 [19.♕a1] 19...a6 20.♘g4 ♘xg4 21.♗xg4 Diagrama

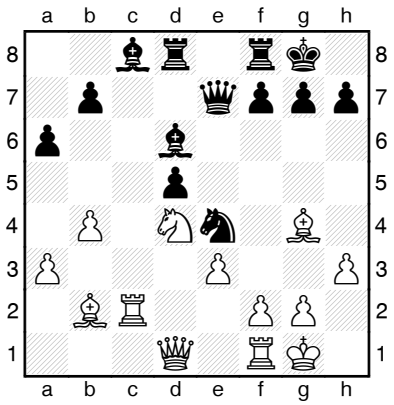

21...f5? [21...g6] 22.♗e2? [22.♖xc8 fxg4 *(22...♖xc8 23.♘xf5+−)* 23.♖xd8 ♖xd8 24.♘f5 ♕f7 25.♕xg4+−] 22...♗d7 23.♘f3 ♗a4 24.♕xd5+ ♔h8 25.♕c4 ♗xc2 26.♕xc2 ♖fe8 27.♗d4 ♖c8 28.♕b2 a5 29.♖b1 axb4 30.axb4 ♖f8 31.♘e5 f4 32.♘c4 [32.exf4 ♖xf4 33.♘d3 ♖ff8∞] 32...fxe3 33.♗xe3 ♗f4 34.♗c5? [34.♗d4] 34...♘xc5 35.bxc5 ♕xc5 36.♕b6 ♖fe8 37.♗f1 ♖e7 38.g3 ♗b8 39.♘a5 ♗xg3? [39...♕xb6 40.♖xb6 ♖c2-+] 40.♕xc5 ♖xc5 [40...♖xc5 41.♘xb7 ♖xb7 42.♖xb7 ♗c7=] ½-½

NARCISO DUBLAN,Marc (2521) − CAMPORA,Daniel H (2460) [E38]

Narciso lográ ventaja pero omite una ganadora en la 31. Cámpora se defiende activamente y Narciso no encuentra las más precisas y el punto termina repartiéndose. 1.d4 ♘f6 2.c4 e6 3.♘c3 ♗b4 4.♕c2 c5 5.dxc5 ♘c6 6.♘f3 ♗xc5 7.♗g5 ♗e7 8.♖d1 0-0 9.g3 h6 10.♗c1 a6 11.♗g2 d6 12.0-0 ♗d7 13.♗f4 e5 14.♗e3 b5 15.♘d2 ♖c8 16.b3 ♗e6 17.♘de4 bxc4 18.bxc4 ♘xe4 [18...♗xc4 19.♕a4=] 19.♕xe4 ♘d4 [19...f5 20.♕b1 ♗xc4 21.♗d5+ ♗xd5 22.♘xd5=] 20.♗xd4 ♖xc4 [20...exd4 21.♘d5=] 21.♘d5 ♗xd5 22.♕xd5 ♖xd4 23.♖xd4 exd4 24.♖b1 ♕c7 25.♖b7 ♕c1+ 26.♗f1 ♗f6 27.♕xd6 ♕c4 [27...a5] 28.e4± ♕xa2 29.e5 ♗d8 30.♕xd4 ♕a3 Diagrama

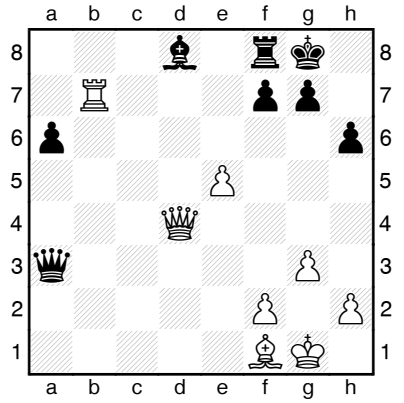

[30...♗a5] 31.♗c4 [31.e6+− ♗f6 32.exf7++−] 31...♗e7 32.♔g2 [32.♖c7] 32...♕c5 33.♕xc5 ♗xc5 34.f4 [34.♗xa6 ♖e8 35.f4±] 34...a5 35.f5 a4 36.g4 [36.e6 fxe6 37.fxe6 ♖e8 38.♖c7 ♗d6 39.e7+ ♔h7 40.♗d3+ ♔g8 41.♖d7 ♗xe7 42.♗g6 ♔f8 43.♗xe8 ♔xe8 44.♖a7 a3 45.♔f3±] 36...a3 37.h4 [37.♔f3] 37...♖a8 38.♖xf7 [38.♗a2 ♖a7] 38...♔h8 39.e6 a2 40.♗xa2 ♖xa2+ 41.♔f3 ♔g8 42.♖c7 [42.g5 ♖a7] 42...♗d6 43.♖c8+ ♔h7 44.g5 hxg5 45.hxg5 ♖a4 46.♖c6 ♗e7 47.f6 gxf6 48.♖c7 fxg5 49.♖xe7+ ♔g6 50.♖b7 ♔f6 51.e7 ♔f7 52.♖c7 ♖f4+ ½-½

TERAN ALVAREZ,Ismael (2412) − SGNAOLIN,Davide (2221) [B31]

1.e4 c5 2.♘f3 ♘c6 3.♗b5 g6 4.♗xc6 bxc6 5.0-0 ♗g7 6.♖e1 ♘f6 7.e5 ♘d5 8.c4 ♘c7 9.d4 cxd4 10.♕xd4 d5 11.♘c3 ♗e6 [11...♘e6 12.♕h4 d4=] 12.♕h4 [12.♕c5!? dxc4 *(12...♕d7 13.♘d4 dxc4 14.♘xc6±)* 13.♘d4±] 12...h6 13.♘d4 ♕d7 14.cxd5 ♗xd5 15.♘xd5 ♕xd5 [15...cxd5 16.♗d2 ♘e6 17.♘xe6 ♕xe6 18.♖ac1±] 16.♗e3 c5 [16...♗xe5 17.♖ac1 ♗f6±] 17.♘b3± ♘e6 [17...c4 18.♖ad1 g5 19.♕h5 ♕b7 20.♘c5±] 18.♖ad1 ♕c6 19.♘a5 ♕b5 20.♘c4 ♘d4 [20...0-0 21.b3±] 21.b3 ♘f5 22.♕e4 0-0 23.e6 fxe6 24.♕xe6+ ♔h7 25.♕e4 [25.♖d7] 25...♖ae8 26.♘e5 ♗xe5 [26...♖f6] 27.♕xe5 ♘xe3 28.♖xe3 ♖f5 Diagrama

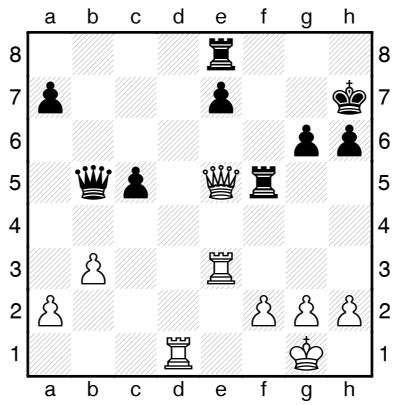

[28...♕c6] 29.♕c7 29...♖f7 30.♖de1 [30.♖d7+−] 30...♕b6 31.♕d7 ♖d8 32.♕g4 ♕f6 33.♕e2 e5 [33...♖d7 34.♖f3 ♕g7 35.♕e6 ♖xf3 36.♕xd7 ♖f7 37.♕d5 ♖f5 38.♕e6 ♖f7 39.♕e5+−] 34.♖xe5 ♖dd7 35.h3 [35.♖xc5 ♖de7 36.♕f1 ♕b2] 35...♖c7 36.♖e6 ♕f5 37.♖e8 ♕f6 38.♖e6 ♕f5 39.♖e3 ♕d5 40.♖d3 ♕g5 41.♖g3 ♕f5 42.♖f3 ♕d5 43.♖d1 ♕g5 44.♖xf7+ ♖xf7 45.♕d2 ♕f5 46.♕e3 ♕c2 47.♕d2 ♕f5 48.♖c1 ♖d7 49.♕e3 ♖c7 50.h4 ♕d5 51.♕f4 ♖f7 52.♕c4 ♖d7 53.♕xc5 ♕d2 54.♕c2 ♕f4 55.h5 ♕f5 56.hxg6+ ♕xg6 57.♕xg6+ ♔xg6 58.♖c6+ ♔g5 59.♖a6 ♖f7 60.f3 ♖c7 61.♔f2 ♖e7 62.♖a5+ ♔g6 63.g4 Comentarios de Terán 1-0

LILLO CASTANY,Victor (2315) − DOMINGUEZ FERNANDEZ,Angel (2011) [B04]

Tras 19...Rh8 el juego negro se hace muy difícil. Ángel se desmoralizó y no vió la línea más resistente. Lo demás no tuvo historia. 1.e4 ♘f6 2.e5 ♘d5 3.d4 d6 4.♘f3 dxe5 5.♘xe5 c6 6.♗e2 ♘d7 7.♘f3 g6 8.0-0 ♗g7 9.c4 ♘c7 10.♘c3 0-0 11.♖e1 b6 12.♗f1 ♗b7 13.♗g5 ♘e6 14.♗h4 ♘f6 15.♕d2 ♕d7 16.♖ad1 ♖ad8 17.♕c2 ♕c8 18.♕b3 h6 19.h3 ♔h8 Una jugada difícil de entender [19...♖fe8±] 20.♕a3 Diagrama

atacando a7 y e7 20...g5 [era obligado 20...♕a8 21.♕xe7 g5 22.♗g3 c5 23.dxc5 ♖de8 24.♕d6 ♗xf3 25.gxf3 ♖d8 26.♕e7 ♖de8 27.♖xe6 fxe6] 21.♗g3± g4 [21...♕a8] 22.hxg4 ♘xg4 23.d5+− cxd5 24.♘xd5 ♗xd5 25.cxd5 ♘c5 26.b4 ♘d7 27.♖xe7 ♕c2 28.♖c1 ♕f5 29.♕d3 ♕f6 30.d6 ♕b2 31.♖c7 ♘gf6 32.♘e5 ♘xe5 33.♗xe5 ♕xa2 34.♖xa7 1-0

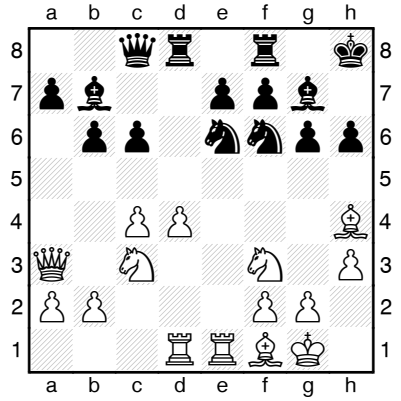

DIAZ CASTRO,Sergio (2256) − GIMENEZ ITURRALDE,Daniel (2004) [A43]

Un pequeño descuido en la jugada 3 y te ves en una posición incómoda. No aciertas con el mejor contrajuego y estás peor. Un error más y estás perdido. Otro día será. 1.d4 c5 2.c3 ♘f6 3.dxc5 e6?! [3...a5] 4.b4 b6 5.cxb6 Diagrama

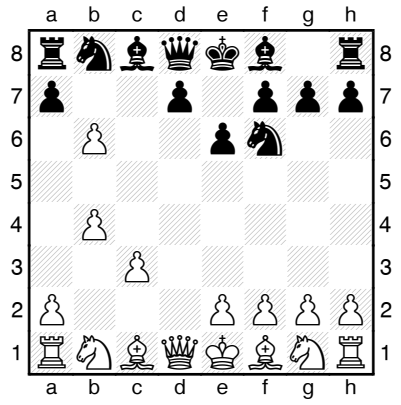

5...♕xb6?! [5...axb6 6.♘f3 d5 7.♗f4 ♗d6 8.♗xd6 ♕xd6 9.♘bd2 0-0 10.e3 e5∞] 6.♘d2 ♗b7 [6...a5 7.♕a4 ♘d5±] 7.♘gf3 ♕c7 8.♗b2 d5 9.e3 ♘bd7 10.♗e2 ♗d6 11.a3 ♘e5 12.c4± dxc4 13.♖c1 0-0 14.♘xc4 ♘xc4 15.♖xc4 ♕e7 16.0-0 ♗d5 17.♖h4 ♖fd8 18.♕a1 ♖ac8 19.e4?! [19.♖d1±] 19...♗xe4? [19...♘xe4 20.♗xg7

f5±] 20.♗xf6+− gxf6 21.♖xe4 ♔h8 22.♖c1 ♖b8 23.♖g4 e5 24.♕b1 ♕e6 25.♖h4 f5 26.♖xh7+ ♔g8 27.♖xf7 e4 28.♗c4 ♕xc4 29.♖xc4 ♔xf7 30.♘d4 ♔f6 31.♘xf5 ♔xf5 32.♕xe4+ ♔f6 33.♕h4+ ♔e6 34.♕g4+ ♔f6 35.♕f3+ ♔e7 36.♕e3+ ♔f6 37.g3 1-0

DE BORDONS ALBA,Cesar (1931) − SEVERIJNEN,Arjon (2147) [A42]

De César solemos comentar que incluso cuando pierde tiene las piezas bien colocadas −se dice de Ulf Andersson−. Lo cierto es que tenía la partida ganada y el detalle 30.De2 o Dc2 lo cambia todo. Vuelve a tenerla ganada en la 35 pero ya es tiempo de desconcierto y termina perdiendo. 1.d4 g6 2.c4 ♗g7 3.♘c3 d6 4.e4 ♘c6 5.♗e3 e5 6.d5 ♘d4 7.♘ge2 ♘xe2 8.♗xe2 ♘e7 9.♖c1 f5 10.f3 0-0 11.0-0 f4 12.♗f2 g5 13.b4 ♘g6 14.c5 ♖f7 15.♕c2 ♗f8 16.♖fd1 h5 17.h3 ♖g7 18.cxd6 ♗xd6 19.♘b5 a6 20.♘xd6 cxd6 21.♖d3 ♘h4 22.♖c3 ♗d7 23.♖c7 ♕f6 24.♖xb7 ♖f8 25.♕d1 g4 26.fxg4 hxg4 27.♗xg4 f3 28.♖xd7 ♖xg4 29.hxg4 fxg2 Diagrama

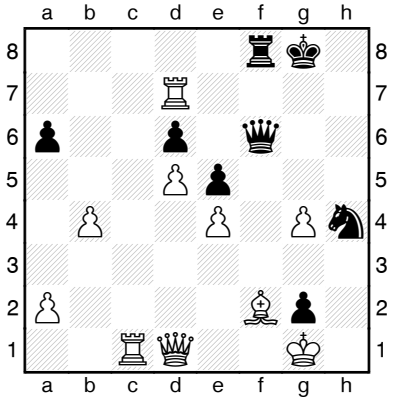

30.♕e2?! [30.♕c2 ♘f3+ 31.♔xg2 ♕f4 32.♗g3 ♕xg4 33.♖xd6 ♘h4+ 34.♔h2 ♘f3+ 35.♔h1 ♕xg3 36.♕g2+−] 30...♘f3+ 31.♔xg2 ♕f4 32.♖h1 ♕xg4+ 33.♔f1 ♕xd7 34.♕xa6 [34.a4 ♕xa4 35.♖h3±] 34...♖c8 [34...♘d2+ 35.♔e2 ♕g4+ 36.♔xd2 ♖xf2+ 37.♔c3 ♖f3+ 38.♔c4 ♕xe4+ 39.♔b5 ♕xd5+ 40.♔b6 ♕d4+ 41.♔b5 ♕d3+ 42.♔b6 ♕d4+=] 35.♕a7? [35.♗c5+−] 35...♖c1+-+ 36.♔e2 ♘d4+ 37.♗xd4 ♕b5+ 38.♔f3 ♖xh1 39.♗f2 ♕d3+ 40.♔g4 ♕xe4+ 41.♔g5 ♕f4+ 0-1

CURADO,Manuel Joao Ferro (1915) − SILVA LUCENA,Cristian (2126) [B84]

La lucha estaba equilibrada pero 29.Dg4 Ce3 desmoralizó tanto al blanco que abandonó. Había aún mucha resistencia. 1.e4 c5 2.♘f3 e6 3.d4 cxd4 4.♘xd4 ♘f6 5.♘c3 d6 6.♗e2 a6 7.0-0 ♘bd7 8.♗e3 b5 9.a3 ♗b7 10.f3 ♗e7 11.♔h1 ♖c8 12.♕e1 0-0 13.♕f2 d5 14.exd5 ♘xd5 15.♘xd5 ♗xd5 16.♖ad1 ♗f6 17.c3 ♘e5 18.♕g3 ♘c4 19.♗c1 [19.♗xc4=] 19...♕e7∓ 20.♗d3 ♗xd4 21.cxd4 f5 [21...♖c6] 22.♖fe1 ♕b7 23.h4 [23.♕f2] 23...♘a5 24.♗f4 ♘c6 25.♗d6 ♖f7 26.♗b1 ♘a5 27.♖e2 [27.♗b4] 27...♘c4 28.♗c5 f4 Diagrama

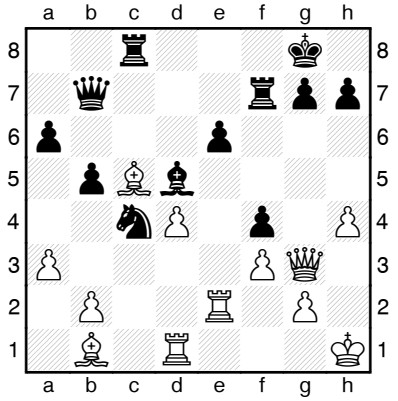

29.♕g4? [29.♕g5 ♘e3 30.♖de1=] 29...♘e3 [29...♘e3 30.♖xe3 fxe3 31.♔g1 ♕c7 32.♖e1 ♕f4 33.♕g5 ♕xg5 34.hxg5 e5 35.b4 exd4 36.♗xd4∓] 0-1

DURAN CUEVAS,Andres Ignacio (1914) − ROMERO SANCHEZ,Jesus (2121) [B02]

Tras 27 jugadas tienes cierta presión en el centro y en el ala de rey. Puedes jugar g5 o f4. ¿Por qué jugar b4? El blanco se quedó sin plan y el negro tomó ventaja. Pero luego eligió un final de torres, en lugar de conservar su alfil, y solo pudo empatar 1.e4 ♘f6 2.♘c3 d5 3.exd5 ♘xd5 4.♗c4 ♘b6 5.♗b3 ♘c6 6.♘f3 ♗f5 7.0-0 e6 8.d3 ♗e7 9.♗f4 0-0 10.h3 ♘a5 11.♘b5 ♘xb3 12.axb3 ♘d5 13.♗d2 a6 14.♘c3 ♘b4 15.♖e1 c5 16.♘e4 ♘c6 17.♗c3 ♕c7 18.♘g3 ♗g6 19.♘e5 ♘xe5 20.♗xe5 ♕c6 21.♕g4 f6 22.♗c3 e5 23.♘f5 ♗d8 24.♖e3 ♕c8 25.♘h4 ♕xg4 26.hxg4 ♗f7 27.♘f5 ♗c7 Diagrama

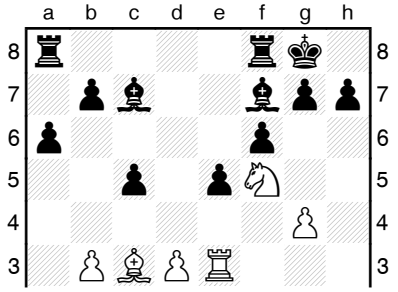

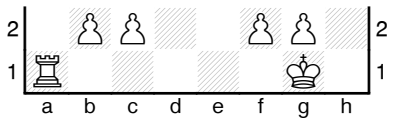

28.b4 [28.g5=] 28...cxb4 29.♗xb4 ♖fd8 30.♗a5 b6 31.♗c3 ♗e6 32.f3 a5 33.♖ae1 b5∓ 34.♔h1 ♗b6 35.♖3e2 b4 36.♗d2 b3 37.cxb3 ♗xb3∓ [37...♖xd3] 38.♗e3 ♗xe3 39.♖xe3 g6 40.♘g3 a4 41.♘e4 ♔g7 42.♖c1 ♖ac8 43.♖ee1 ♗c2 [43...♗f7] 44.♖e2 [44.♘c3 ♗xd3 45.♘xa4∓] 44...♗xd3-+ 45.♖xc8 ♖xc8 46.♖e3

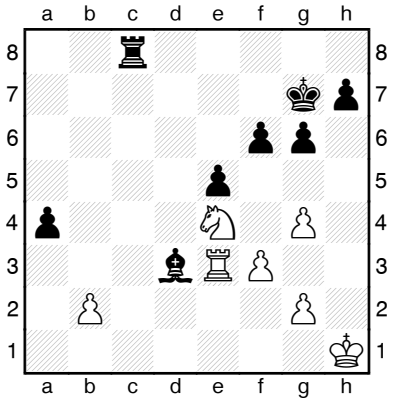

46...♗xe4 [46...♗c2-+] 47.♖xe4 ♖a8 48.♔h2 ♔f7 49.g5 ♔e6 50.gxf6 ♔xf6 51.♔g3 ♔f5 52.♔h3 h5 53.g4+ hxg4+ 54.♖xg4 g5 55.♔g3 ♖a7 56.♖b4 ♖a8 57.♖c4 a3 58.bxa3 ♖xa3 59.♖b4 ♖d3 60.♖a4 ♖d4 61.♖a8 ♖d1 62.♖a4 ♖b1 63.♖c4 ♔e6 64.♖a4 ♔d5 65.♖a5+ ♔e6 66.♖a6+ ♔f5 67.♖a4 ♖g1+ 68.♔f2 ♖h1 69.♔g2 ♖h4 70.♖a8 ♔f4 71.♖a4+ ♔f5 72.♖a8 ♖d4 73.♖f8+ ♔e6 74.♖e8+ ♔f6 75.♖f8+ ♔g7 76.♖e8 ♖d5 77.♔g3 ♔f7 78.♖a8 ♖d4 79.♖a5 ♔f6 80.♖a6+ ♔f5 81.♖a8 e4 82.♖a5+ ♔g6 83.fxe4 ♖xe4 84.♖a8 ♖b4 85.♖g8+ ♔f6 86.♖f8+ ♔e7 87.♖f5 g4 88.♖f4 ♖xf4 89.♔xf4 g3 90.♔f3 g2 91.♔f2 g1♕+ 92.♔xg1 ½-½

MONCADA RODRIGUEZ,Cristobal (1891) − COIMBRA,Margarida (2087) [D35]

Con la partida ganada Margarida comete un grave error y, en vez de ganar material, lo pierde y abandona desmoralizada. 1.c4 e6 2.♘f3 d5 3.g3 c6 4.cxd5 exd5 5.♗g2 ♘f6 6.0-0 ♗d6 7.d4 0-0 8.♘c3 ♘bd7 9.♘h4 ♘b6 10.a4 a5 11.♕d3 ♖e8 12.e4 dxe4 13.♘xe4 ♗e7 14.♘g5 ♘bd5 15.♖e1 ♘b4 16.♕c4 ♘fd5∓ 17.♕e2 g6 18.♘hf3 ♗f5 19.♘e4 ♘f6∓ 20.♘e5 ♕xd4 21.♘g5 ♗d6 [21...♘c2-+] 22.♘gf3 ♕b6 23.♕c4 [23.♗g5] 23...♕c7 [23...♘fd5] 24.♗g5 ♘fd5 [24...♖xe5 25.♗xf6 ♖c5 26.♕h4 ♘c2 27.♖ac1 ♘xe1 28.♖xe1 ♗f8∓] 25.♖e2 Diagrama

25...♗d3? [25...♗xe5 26.♘xe5 ♖xe5 27.♗xd5 ♘xd5-+] 26.♘xd3 ♖xe2 27.♘xb4 ♖xb2 28.♘xd5 [28.♘xd5 cxd5 29.♕xd5±] 1-0

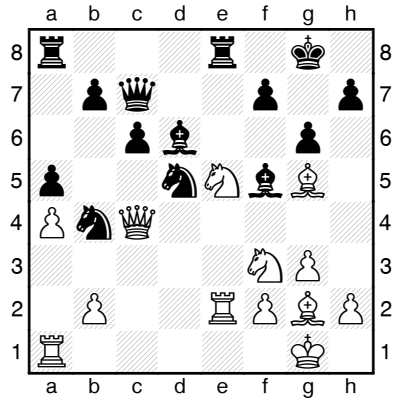

MUNOZ JORVA,Miguel Angel (1887) − ORTEGA VALLE,Jose Ramon (2081) [E76]

Tras la jugada 16 el blanco no jugó con precisión y fue quedando peor hasta precipitar la derrota con un error en la 25. 1.d4 ♘f6 2.c4 g6 3.♘c3 ♗g7 4.e4 d6 5.f4 0-0 6.♘f3 ♘a6 7.♗d3 c5 8.d5 e6 9.dxe6 ♗xe6 10.a3 ♖e8 11.0-0 ♘c7 12.♖e1 a6 13.♕c2 b5 14.f5 [14.cxb5 c4 15.♗f1 ♘xb5 16.f5] 14...♗xc4 15.♗xc4 bxc4 16.fxg6?! [16.♗f4] 16...hxg6∓ 17.♗g5 ♕b8 18.♖ab1 ♕b3 19.♕d1 [19.♕d2] 19...♖e6 20.e5 ♕xd1 21.♖bxd1 dxe5 22.♖xe5 [22.♗xf6 ♗xf6 23.♘e4 ♗g7 24.♖d7 ♖c6 25.♘ed2∓] 22...♖xe5 23.♘xe5 ♘b5∓ 24.♘a4 [24.♘xc4 ♘xc3 25.bxc3 ♘e4 26.♗e3] 24...♘e4∓

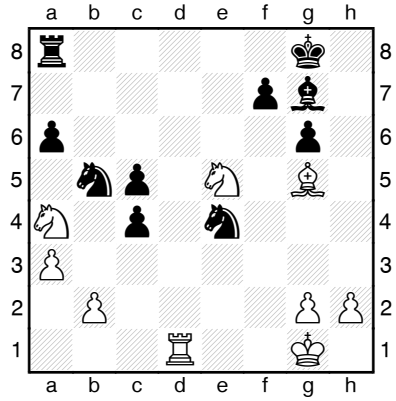

25.♗f4? [25.♘f3∓] 25...g5-+ 26.♖e1 gxf4 27.♖xe4 ♖e8 28.♖xc4 ♖xe5 29.♔f1 ♗f8

30.♖xf4 a5 31.♘b6 ♗e7 32.♘c4 ♖h5 33.♘xa5 ♖xh2 34.♖f5 ♘d4 35.♖e5 ♔f8 36.♔g1 ♖h6 37.♘c4 ♖g6 38.♔f1 ♗h4 0-1

GUERREIRO,Nuno (2161) − MATAMOROS FRANCO,Carlos S (2531) [A24]

Mi sensación es que 16.Cc2, 18.Dd2 y 19.Dd1, 20.Cc2 y 22.Axh6 reflejan un juego sin plan sólido. Ante un jugador como Matamoros, basta para perder. 1.♘f3 ♘f6 2.g3 g6 3.♗g2 ♗g7 4.0-0 0-0 5.c4 d6 6.♘c3 e5 7.d3 h6 8.♖b1 a5 9.c5 ♘c6 10.cxd6 cxd6 11.d4 [11.♗e3] 11...e4 12.♘e1 d5 13.♘c2 ♖e8 14.b4 [14.♘a3] 14...axb4 15.♘xb4 ♗f5 Diagrama

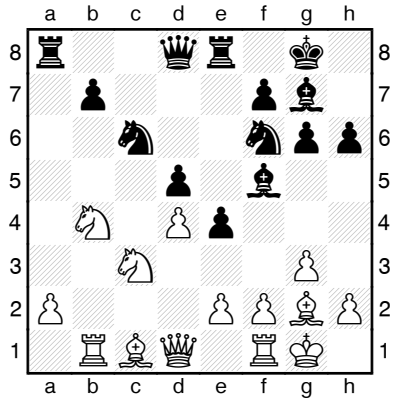

16.♘c2 [16.♘xc6 bxc6 17.♖b3] 16...b6 17.♘e3 ♗e6 18.♕d2 h5 19.♕d1 ♘g4 20.♘c2 [20.♘xg4 hxg4 21.♗e3∓] 20...♘a5 21.h3 ♘h6 22.♗xh6 [22.♘e3] 22...♗xh6∓ 23.♖b5 ♖c8 24.♘a4 ♘c4 25.♕a1 ♕d7-+ 26.♖fb1 ♗xh3 27.♘e1 h4 28.gxh4 ♕g4 29.♘xb6 ♗xg2 30.♘xg2 ♘e3 31.fxe3 ♗xe3+ 32.♔h2 ♗f2 33.♖1b3 e3 0-1

GOMEZ REBOLLO,Alfonso Carlos (2150) − MACHLIK,Monika (1941) [B04]

La partida siguió algunas jugadas más ilegibles. El blanco desperdició una clara iniciativa y no puso imponerse en el final. 1.e4 ♘f6 2.e5 ♘d5 3.d4 d6 4.♘f3 g6 5.♗c4 ♘b6 6.♗b3 ♗g7 7.exd6 cxd6 8.0-0 0-0 9.♖e1 ♘c6 10.c3 ♗f5 11.♗g5 ♖e8 12.♘bd2 ♘a5 13.♘f1 ♘xb3 14.axb3 ♘d5 15.♘g3 ♗d7 16.♕d2 ♘f6 17.♘e4 ♘xe4 18.♖xe4 ♗f5 19.♖ee1 ♗g4 20.♕f4 ♗xf3 21.♕xf3 ♕d7 22.d5 b5 23.b4 ♕c7 24.♖a5 ♖ab8 25.♕d3 ♕d7 26.♖ea1 ♖b7 27.h3 ♖c8 28.♗e3 ♖a8 29.♖a6 ♗f6 30.f4 h5 31.f5 [31.♖f1] 31...♕xf5 32.♕xf5 gxf5 33.♖f1 e6 34.dxe6 [34.♖xd6] 34...fxe6 35.♖xd6 ♔f7 36.♖a6 ♖d7 37.♖fa1 e5 38.♔f2 f4 39.♖xa7 ♖dxa7 40.♖xa7+ ♖xa7 41.♗xa7 ♔e6 42.♗b8 ♔f5 43.♔e2 e4 44.♗c7 ♗g5 45.b3 ♔e6 46.c4 ♔d7 47.♗e5 ♔c6 48.♗c3 ♔b6 49.♗d4+ ♔c6 50.♗c3 ♔b6 51.♗e1 h4 52.♗c3 ♔c6 53.♗e5 ♔b6 54.♗d4+ ♔c6 55.♗e5 ♔b6 56.♔d1 ♔c6 57.♔c2 ♔b6 58.♗d4+ ♔c6 59.♗e5 ♔b6 60.♔c3 ♔c6 61.♔c2 ♔b6 62.♗d4+ ♔c6 63.♔c3 ♗e7 64.♗f2 ♗g5 65.♔c2 ♗e7 66.♔c3 ♗f6+ 67.♔c2 Diagrama ½-½

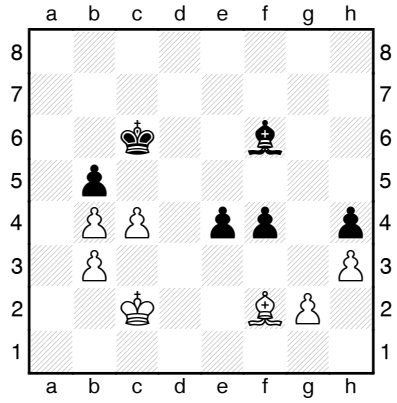

PADEIRO,Jose (2337) − GAITAN RAMIREZ,Alfonso (2020) [D40]

1.♘f3 d5 2.d4 ♘f6 3.c4 e6 4.♘c3 c5 5.e3 a6 6.a3 ♘c6 7.♗d3 dxc4 8.♗xc4 b5 9.♗a2 ♗b7 10.0-0 ♗e7 11.♕d3 0-0 12.♖d1 cxd4 13.exd4 b4 14.♘a4 ♕a5 15.♗b3 ♕h5 16.♗f4 ♘d5 17.♗xd5 exd5 18.♖ac1 ♕g4 19.♗c7 ♕e4 20.♗b6 ♕xd3 21.♖xd3 bxa3 22.bxa3 ♖fe8 23.♗c5 ♗d8 24.♗d6 ♘a5 25.♘b2 [25.♗c7] 25...♖e2 26.♖d2 [26.♖e3] 26...♖xd2 [26...♖e6] 27.♘xd2 ♖c8∓ 28.♖e1 ♗f6 29.♗c5 h6 [29...♗c6] 30.♘d3 ♘c4 31.♘f3 g6 32.h4 h5 33.♗e7 ♗g7 [33...♔g7] 34.♘c5± ♗c6 35.♘xa6 ♗b5 [35...♖a8 36.♘b4 ♗b7 37.♘c2±] 36.♘b4 ♘xa3 37.♘xd5 ♘c2 38.♖c1 ♖c4 39.♘b6 ♖c6 40.d5 ♖xb6 41.♖xc2 Diagrama

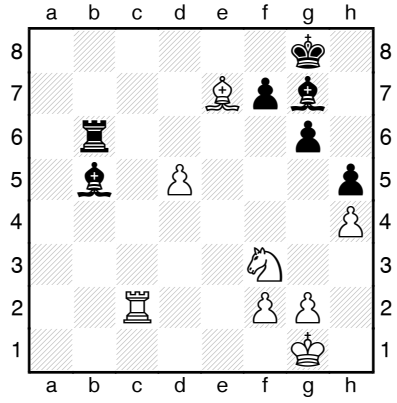

41...♖b7 [41...♗d7±] 42.♖c8++− ♔h7 43.♘g5+ ♔h6 44.♘xf7+ ♔h7 45.d6 ♗a4 46.♖c7 ♖b1+ 47.♔h2 ♖d1 48.♘g5+ ♔h6 1-

0

HASLINGER,Stewart G (2548) − VAN DER WEIDE,Karel (2449) [C06]

1.e4 e6 2.d4 d5 3.♘d2 ♘f6 4.e5 ♘fd7 5.c3 c5 6.♗d3 ♘c6 7.♘e2 cxd4 8.cxd4 ♘b6 9.0-0 ♗d7 10.f4 g6 11.♖f3 h5 12.♖h3 ♗h6 13.♘f3 ♕e7 14.a4 a5 15.♘c3 0-0-0 16.♘b5 ♔b8 17.♗d2 ♘b4 18.♗f1 ♘c8 19.♕b3 ♗c6 20.♘e1 b6 21.♗xb4 ♕xb4 22.♕xb4 axb4 23.♘c2 ♗xb5 24.♗xb5 ♘a7 25.♘xb4 ♖c8 26.♖f3 ♗f8 27.♖b3 ♖c4 28.♘a6+ ♔b7 29.♗xc4 dxc4 30.♖c3 ♔xa6 31.♖xc4 ♗h6 32.♖c7 ♖c8 33.♖ac1 ♖xc7 34.♖xc7 ♗xf4 35.♔f2 ♗xh2 36.g3 h4 37.gxh4 f6 38.b4 b5 39.axb5+ ♔b6 40.♖e7 fxe5 41.dxe5 ♘xb5 42.♖xe6+ ♔c7 43.♔g2 ♘d4 44.♖xg6 ♗xe5 45.h5 ♘c2 46.b5 ♘a3 47.h6 ♗d4 48.♖g4 ♗h8 49.♖g8 ♗d4 50.♖g4 ♗h8 51.♖g8 ♗b2 Diagrama Ilegible ½-½

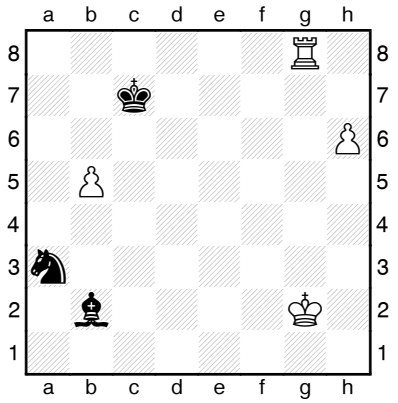

IMD

Instituto Municipal de Deportes

NO8DO AYUNTAMIENTO DE SEVILLA

JUNTA DE ANDALUCIA
CONSEJERÍA DE TURISMO Y COMERCIO

JUNTA DE ANDALUCIA
CONSEJERÍA DE CULTURA Y DEPORTE

Andalucía

JUVENTUD Y FOMENTO DE LA ACTIVIDAD FISICA Y EL DEPORTE
DIPUTACION DE SEVILLA

NO8DO
AYUNTAMIENTO DE SEVILLA
Distrito Bellavista-La Palmera

TUSSAM

UNIVERSIDAD PABLO DE OLAVIDE SEVILLA

ONCE

El Corte Inglés

HOTEL AL-ANDALUS

Tsyx®
Integraciones Tecnológicas