

I TORNEO DE AJEDREZ

"EL TREBEJO SOLIDARIO"

QR para inscribirse
Antes del
jueves 2 de noviembre



Inscripción: 10€
destinados a la
compra de material
de ajedrez para los
niñ@s hospitalizados.

Tablero 0

**Suizo a 7 rondas a
8'+3"**



Patio del Cortijo,
ubicado en el
Parque del Alamillo.
Sevilla



Sábado 4 de noviembre de 2023

A partir de las 10.00 horas

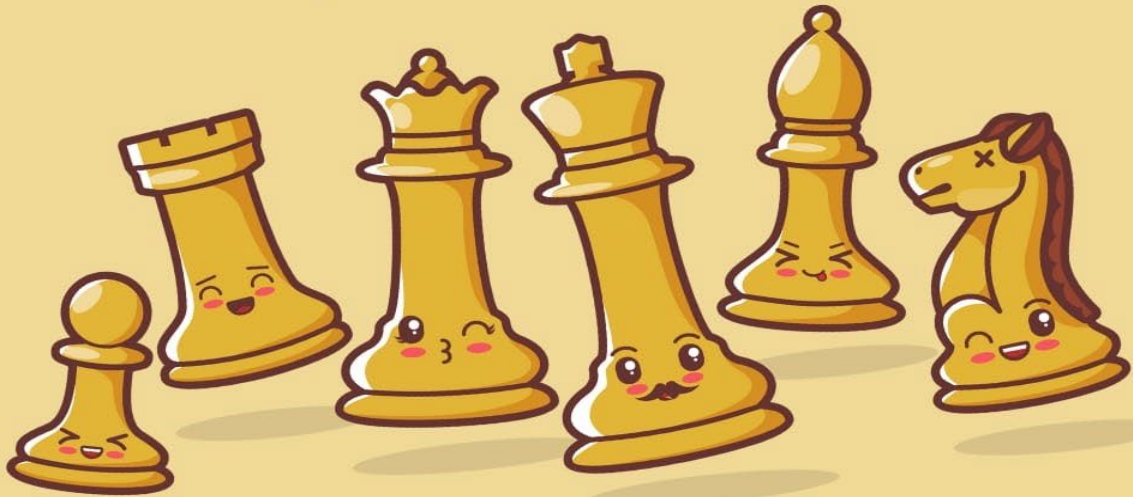

Para cualquier duda: 615665826 (José Manuel Espinosa) / 600307213 (Rocío Moreno)

ORGANIZAN:

COLABORAN:

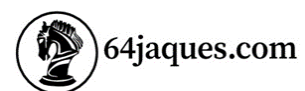



“Jugando Ajedrez, Sembrando Empatía”

Iniciativa Solidaria que nace con la idea de empatizar con las niñas,os hospitalizados en el Hospital Infantil Virgen del Rocío.

Cada año de forma altruista organizaremos un Torneo de ajedrez Solidario con la finalidad de recaudar fondos para entregarles a los niño,as hospitalizados un ajedrez y un libro explicando los entresijos del noble juego.

“El ajedrez fomenta la elaboración de las decisiones, el pensamiento crítico y lógico, proporciona estrategias para resolver los problemas así como fortalece la capacidad de resistencia. El ajedrez fomenta la memoria e incrementa la potencia de concentración y el autocontrol”. Susan Polgar.

Para esta acción es muy importante “tu jugada”.

¡¡ COLABORA!!

I TORNEO de AJEDREZ: EL TREBEJO SOLIDARIO

-BASES DEL TORNEO-

1. Torneo abierto a cualquier jugador, especialmente recomendado para padres y niños. Pueden participar todos los interesados, **ESTÉN FEDERADOS O NO. PLAZAS LIMITADAS.**
2. El Torneo se celebra el **SÁBADO 4 DE NOVIEMBRE** de 2023 a partir de las 10:00, hasta las 14:00 horas, aproximadamente.
3. El recinto de juego está situado en el Patio del Cortijo, ubicado en Parque del Alamillo. Sevilla.
4. El sistema de juego es Suizo a 7 rondas como máximo, o suficientes para lograr un Campeón puro en función del número de participantes. Ritmo de juego 8 minutos por jugador + 3 segundos por jugada.
5. Una incomparecencia sin justificar, supone la exclusión del torneo. Se establece un tiempo de tolerancia para la incomparecencia de 8 minutos.
6. Los emparejamientos y desempates se realizan con el programa informático Swiss Manager. Desempates:
 - a. Resultado particular
 - b. Bucholz – 1 (eliminar el peor resultado)
 - c. Bucholz Total.
 - d. Sonneborn-Berger
 - e. Mayor número de victorias con negras.
 - f. De persistir el empate una vez aplicados todos los sistemas, se realiza un sorteo entre los jugadores empatados para decidir su clasificación.
7. Resultados: Es obligación del ganador hacer llegar el resultado a la mesa arbitral. Si el resultado es tablas, lo comunicará el jugador de blancas. Si no se comunica un resultado, se considera como cero-cero.
8. Las decisiones del árbitro principal serán inapelables.
9. Inscripción: 10 €. **Todo lo recaudado irá destinado a la entrega de material de ajedrez para niños hospitalizados.**

10. Imprescindible realizar la inscripción antes del Jueves 2 de Noviembre, a través del número de cuenta ES96 0081 7438 0900 0125 0433 y mediante el formulario habilitado en el enlace <https://tinyurl.com/yvkk4u7b> o código QR, debiendo indicar fecha de nacimiento, Colegio o Club y localidad de procedencia. **También se podrá participar con una donación TABLERO 0.**



11. Para posibles aclaraciones José Manuel Espinosa (615665826) / Rocío Moreno (600307213).

12. **PREMIOS:** trofeos para los tres primeros de cada categoría. ,

- GENERAL.
- Prebenjamín (Sub-8)
- Benjamín (Sub-10)
- Alevín (Sub-12)
- Infantil (Sub-14)
- Cadete (Sub-16)
- Juvenil (Sub-18)
- Parejas familiar adulto – menor.

13. Para establecer el Cuadro de Honor del Torneo, primero se tendrá en cuenta la Clasificación General y a continuación los respectivos Campeones por categorías.

14. La inscripción en el Torneo conlleva la autorización al organizador del evento o a sus patrocinadores para la grabación total o parcial de la participación en el mismo por medio de fotografías, películas, televisión y cualquier otro medio, así como para darles el uso publicitario, que consideren oportuno, sin derecho por parte de los participantes a recibir compensación económica alguna.

15. **La participación en este Torneo implica la total aceptación de estas Bases.**

ORGANIZAN:



COLABORAN:



FUNDACIÓN
SEVILLA FC



Real Betis
Fundación



64jaques.com



NO8DO
AYUNTAMIENTO DE SEVILLA

